

Neuerungen & Vorteile Future Technology 3 (FT3)

Überarbeitetes Design

Future Technology 3 zeigt sich in einem frischen, anwenderfreundlichen Kleid. Das Design wurde an die vertraute Office-Umgebung angeglichen. Tabs/Reiter erleichtern den Zugriff und die Orientierung.

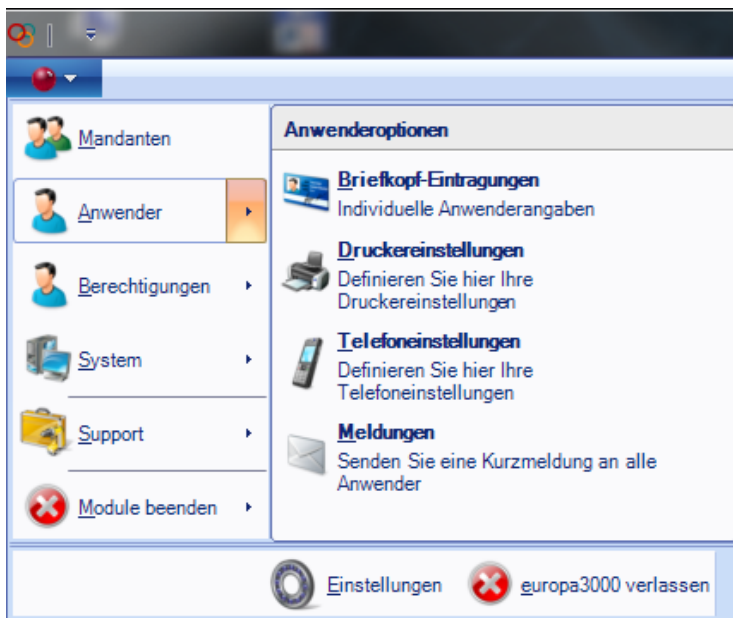

Das Design kann nun auch pro Mandant bestimmt werden – so können Sie sich schneller innerhalb der verschiedenen Mandanten orientieren.

Die Objekte der Benutzeroberfläche (Fenster, Menüs, Druckvorschau) können unabhängig voneinander frei auf dem Bildschirm platziert werden. Das erleichtert die Übersicht.

ProcessMenu: Stellen Sie sich Ihr eigenes Menü zusammen

Für die häufig verwendeten Menüpunkte kann sich jeder Benutzer ein persönliches Menü zusammenstellen. Dies steigert die Effizienz im Umgang mit der Software.

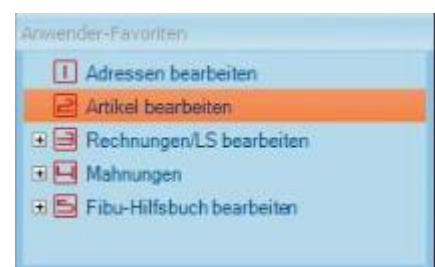

Multithread-Betrieb: Benutzen Sie gleichzeitig mehrere Module

Öffnen Sie so viele Module wie Sie möchten oder mehrere Fenster desselben Moduls. So können Sie während der Erfassung eines Auftrages in einer Rechnung etwas nachschauen oder in den abgebuchten Lieferscheinen prüfen, wie hoch die Versandkosten das letzte Mal waren usw. So müssen Sie Ihre Arbeit nicht durch Modulwechsel unterbrechen. Das spart enorm viel Zeit.



ManagementMonitor: Sehen Sie alle wichtigen Informationen auf einen Blick

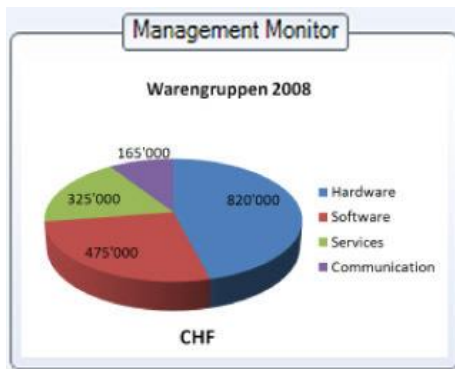

Im ManagementMonitor können Sie wichtige Informationen über Ihre Unternehmung (Kennzahlen), aktuelle Börsenkurse, Firmenvideos oder abonnierte Newsfeeds in vordefinierten Intervallen anzeigen lassen. Sogar Wetterdaten oder Ihr persönliches Fotoalbum können eingeblendet werden.

Online-Help: Wenn Sie Unterstützung brauchen

Neu finden Sie alle Hilfeleistungen übersichtlich in einem Menü. So erhalten Sie schnell Hilfe bei Schwierigkeiten und Problemen und können sich mithilfe von stets aktuellen Handbüchern und Artikeln in der Wissensdatenbank weiterbilden.

Zudem werden System-Fehler detailliert in einem Fenster dargestellt, wo Sie die Möglichkeit haben, diese direkt an den Hersteller zu schicken. So können diese effizienter und schneller behoben werden. Alle Fehlermeldungen werden zudem in einer Log-Datenbank protokolliert.

Wenn Sie Unterstützung brauchen ...

- Wissensdatenbank**
Verbindet Sie mit der Online-Wissensdatenbank
- Online-Anleitungen (Video)**
Verbindet Sie mit den Online-Videoanleitungen
- Handbücher**
Ruft die integrierten Handbücher auf
- Rufen Sie Ihren lokalen Servicepartner an**
Zeigt die Telefonnummer Ihres lokalen Servicepartners an
- OpenServices**
Verbindet direkt zur zentralen Kundenbetreuung (Login erforderlich)

Zahlungsmoral als Ampel

Sie sehen nun bereits beim Adressaufruf anhand einer Farb-Ampel, ob ein Kunde ein guter oder schlechter Zahler ist. Das hilft Ihnen, weitere Verluste zu vermeiden.

Objektsuche: Rasches Auffinden von Daten im gesamten System

Mit der Objektsuche können Sie Daten wie Adressen, Objekte, Artikel, Konten oder Projekte über das gesamte System (auch mandantenübergreifend) schnell und einfach mittels Volltextsuche auffinden.

The screenshot displays the 'Systemsuchresultate Übersicht' window for the search term 'Zahnrad'. It shows a summary table with the following data:

Gruppenname	Beschreibung	Tabelle	Tabellenname	Gefunden
Belege	Suche über definierte Belegfelder	176	Belegzeilen	47
Artikel	Suche über definierte Artikelfelder	066	Artikel	1

The 'Tabelleneinsicht: Belegzeilen' window shows a detailed list of 20 rows with columns: Adressnr., Belegnummer, Artikelnummer, Menge, MwSt, Einzelpreis, Zeilenbetrag, and Liefertermin. The 'Informationen über Suchdetail' window shows search parameters: Mandant 998, Feldnummer 012, and Tabellenname M998_F_T176, with a Score of 4.497544.

PDF-Archivierung

Unterstützung von PDF/A 1b zur signierbaren PDF-Archivierung und PDF-Store für die Web-Archivierung. Neu ist die PDF-Archivierung auch ohne Druck möglich.

Adresssuche übers Web

Sie können Adressen direkt im Internet (TelSearch) suchen und diese mit einem Klick in Ihr europa3000-System übernehmen. Ebenfalls ist ein Adressabgleich mit diesem Feature möglich.

Anruferkennung

Mit einer dafür geeigneten Telefonanlage ist es nun möglich, eingehende Anrufe einer Adresse zuzuordnen, so dass der Anruf in einem Fenster angezeigt wird und Sie auf alle Informationen rund um den Anrufer sofort Zugriff haben.

Kartendienste: Google Maps & Co.

Neu können Sie den Standort Ihres Kunden gleich auf einer Karte anzeigen lassen. Dieses neue Feature unterstützt Karten von verschiedenen Providern wie Google, Bing oder Yahoo.

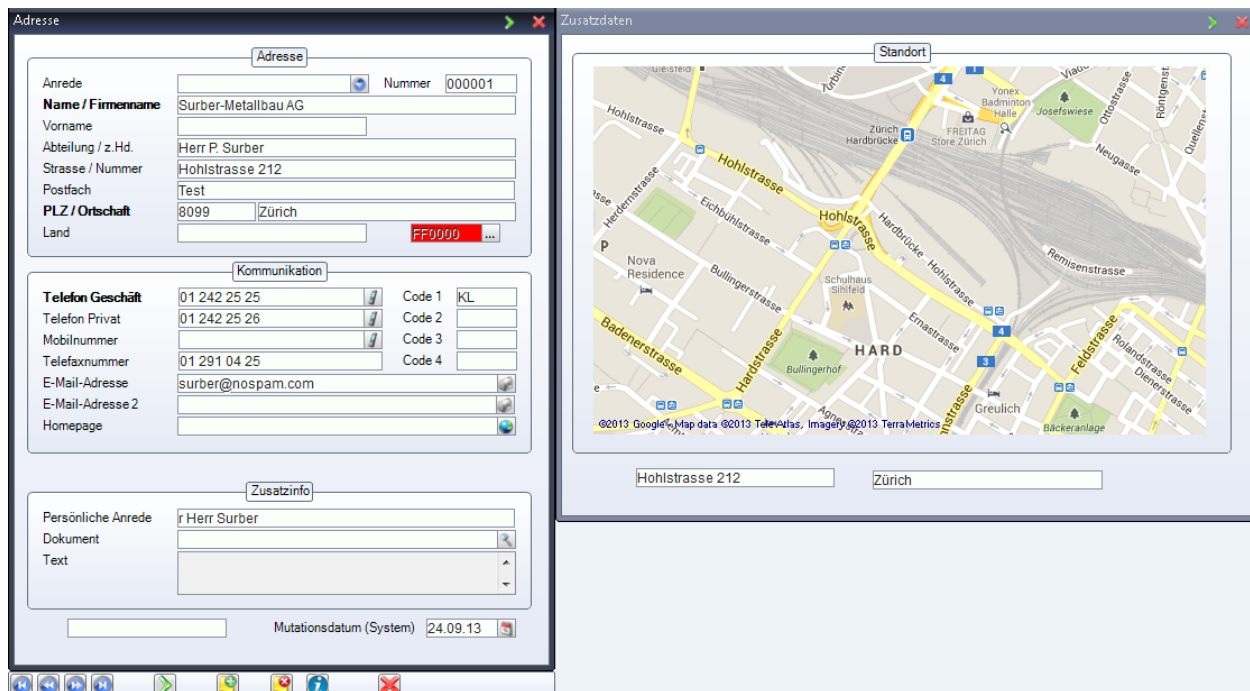

Neuerungen in bestimmten Modulen

Natürlich wurden die einzelnen Module ebenfalls überarbeitet und zeigen hilfreiche Neuerungen. Zum Beispiel ist eine Webshop-Anbindung nun um einiges einfacher oder Sie können Ihr gesamtes System mit der Funktion „Cloud-Transfer“ ganz einfach in die Cloud verschieben.

Und im Hintergrund...

...läuft eine der modernsten Technologien in der Softwareentwicklung. Die Programmiersprache wurde der heutigen Zeit angepasst und ermöglicht so eine höhere Kompatibilität mit anderen Systemen.